LIVARNO home

SOLAR LED GARDEN LIGHT

GB
SOLAR LED GARDEN LIGHT
Operating and safety information

HU
KERTI FÉNYSZÓRÓ
Használati és biztonsági utasítások

SK
ZÁHRADNÝ POSTREKOVAČ
Pokyny pre obsluhu a bezpečnostné pokyny

DE AT CH
GARTENSTRAHLER
Bedienungs- und Sicherheitshinweise

HU SK

IAN 444042_2307

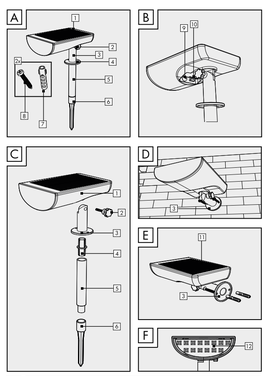

citygate24 GmbH
Alttrabter Straße 8
20095 Hamburg
GERMANY

12/2023
Model No.: 1223-B

04/2024

Explanation of symbols

Read the operating instructions!

Issue date of operating instructions (month/year)

Date of manufacture (month/year)

Direct current

Risk of fatal injury and accidents for infants and children!

Observe warning notices and safety instructions!

Explosion hazard!

This symbol indicates that the product operates with safety extra-low voltage (SELV/PELV, protection class III).

Protected against dust in harmful quantities (full contact protection) and splash-proof.

Any protective cover that is cracked or split must be replaced. If the product is damaged in any way, stop using it immediately and contact the service address indicated below.

Not suitable for indoor lighting

Sensor range

Dispose of packaging and product in an environmentally friendly manner!

Risk of environmental damage from incorrect disposal of (rechargeable) batteries!

Packaging made of FSC-certified wood mix

With the CE label, the manufacturer confirms that this product complies with the applicable European directives.

Intended use

The product is intended for automatic ambient lighting in outdoor areas (e.g. garden, patio, etc.). The product is not suitable for general indoor lighting in the home. This product is intended for use in private households only. Any type of use other than that described above or any modification of the product is prohibited and likely to cause damage or even personal injury. The manufacturer or retailer accepts no liability for loss or damage that occurs as a result of use other than intended or incorrect use.

Included in package

1x LED solar floodlight with motion sensor
1x spacer
1x mounting material
1x ground spike
1x wall bracket
1x instruction manual

Description of parts

1	Floodlight with solar panel	7	Wall plug
2	Star knob	8	Screws
3	Wall bracket	9	Round switch: ON/OFF and light mode
4	Connector	10	Rectangular switch: winter/ summer mode
5	Ground spike part 1	11	Solar panel (permanently installed)
6	Ground spike part 2	12	14 LEDs (permanently installed)

Technical data

Model number:	1223-B
Solar panel:	5.5 V ⎓ 1.5 W
Li-ion battery (18650):	2x 3.7 V ⎓ 1,200 mAh (non-replaceable)
Illuminant:	LED module: 5.5 W (total output) 14x LEDs (non-replaceable)
Motion sensor:	Detection range: max. 10 m; Angle of detection: approx. 90°
Luminous flux:	max. 600 lm (+/- 10%)
Colour temperature:	4000 K (+/- 10%)
Transmitter frequency range:	5800 MHz +/- 75 MHz
Max. transmission power:	0.5 mW

Safety instructions

Safety instructions

⚠ WARNING!

RISK OF FATAL INJURY AND ACCIDENTS TO INFANTS AND CHILDREN! Never leave children unsupervised with the packaging material. The packaging material may pose a risk of suffocation. Children often underestimate the dangers. Always keep children away from the product.

- This product can be used by children aged 8 years and over, as well as by persons with limited physical, sensory or mental abilities or lacking in experience and knowledge if they have been supervised and instructed as to the safe use of the product and understand the resulting hazards. Do not let children play with the product. Cleaning and maintenance may not be carried out by children without proper supervision.
- **CAUTION!** This product is a decorative item and not a toy! Not suitable for children under 14 years of age. Keep the product away from children.
- Keep the product out of the reach of children.
- Do not use the product if you notice any damage.
- The LEDs are not replaceable. Once the light source reaches the end of its service life, the product must be replaced.
- **PLEASE NOTE!** The rechargeable battery is not replaceable. Once it is depleted, the entire product must be disposed of.

Assembly and installation

Instructions: Remove the product from its packaging and remove all packing material.

- Check that all package contents are present.
- Check if the product or individual parts are damaged. If that is the case, do not use the product. Please contact the retailer via the service address indicated.
- Connect the parts of the floodlight (see fig. C).
- For wall mounting (recommended mounting height: 3 m), use the screws 8 and the wall plug 7 (see fig. D + E).

Please note: The fixings included are suitable for conventional solid masonry. You should check independently what kind of fixings are best suited for the surface on which you intend to mount the light. If necessary, seek the advice of an expert.

Please note: Make sure that you mount the wall bracket the correct way around. Refer to figure D for guidance.

- Transfer the positions of the wall bracket guide holes to the mounting point on the wall (see fig. E).
- Drill two holes (ø 6 mm) and insert the corresponding wall plugs 7.
- Screw the wall bracket 3 firmly in place by inserting the screws 8 through the guide holes into the wall plugs 7 and firmly tightening them (see fig. E + G).

Operation

1. Press the rectangular switch 10 to switch between summer and winter modes.
2. Press the round switch 9 to select the light mode.

Summer mode:
In summer mode, the following light modes can be selected: AUTO - NIGHT LIGHT - 50% ON - OFF

- Press the switch 9 once to activate AUTO mode. This will be followed by 30 seconds of illumination at approx. 600 lm, then the light will turn off automatically.
- Press the switch 9 again to activate night light mode. This mode is activated by motion and causes the floodlight to illuminate brightly.
- Press the switch 9 again to activate permanent light mode with approx. 300 lm.
- Press the switch 9 again to turn off the light.

Winter mode:
In winter mode, the following light modes can be selected: AUTO - NIGHT LIGHT - 50% ON - OFF Press:

- Press the switch 9 once to activate AUTO mode. This will be followed by 30 seconds of illumination at approx. 350 lm, then the light will switch off automatically.
- Press the switch 9 again to activate night light mode. This mode is activated by motion and causes the floodlight to illuminate brightly.
- Press the switch 9 again to activate permanent light mode with approx. 150 lm.
- Press the switch 9 again to turn off the light.

Cleaning and storage

- If you wish to stop using the product and store it away, switch it off by pressing the ON/OFF switch 10.
- Regularly inspect the product for soiling. Remove any dirt to ensure proper function of the product.
- Use only a dry, lint-free cloth for cleaning. If the product is very dirty, dampen the cloth slightly.
- When the product is not in use, store it inside the packaging in a dry place.

Troubleshooting

- = Fault
- = Cause
- = Solution

- = The product is not switching on.
- = The product is switched off.
- = Press the ON/OFF switch 10 to turn the product on.

Disposal

Note the labels on the packaging materials when sorting the waste; they are marked with abbreviations (a) and numbers (b) with the following meanings:
1-7: Plastics
20-22: Paper and cardboard
80-98: Composite materials

You can find out how to dispose of the used product by contacting your local district or city council.

In the interest of environmental protection, when the product has reached the end of its useful life, do not dispose of it as general household waste but have it properly recycled. For information on recycling centres and their opening times, please contact your local council.

Faulty or used batteries must be recycled in accordance with Directive 2006/66/EC and its amendments. Return batteries and/or the product to the local recycling facilities provided.

Risk of environmental damage from incorrect disposal of rechargeable batteries!
Batteries must not be disposed of as general household waste. They may contain toxic heavy metals* and are subject to special waste treatment. Batteries and rechargeable batteries that are not permanently fixed inside the product must be removed before disposal of the product and disposed of separately. Please ensure batteries/rechargeable batteries are fully discharged when disposed of! Wherever possible, use rechargeable batteries rather than single-use batteries.
*) Marked as followed: Cd = cadmium, Hg = mercury, Pb = lead

Warranty

Dear customer, This product comes with a 3-year warranty from the date of purchase. In the event that this product is faulty, you have legal rights against the seller of the product. These statutory rights are not restricted by our warranty as set out below.

Warranty terms
The warranty period begins with the date of purchase. Please keep the original receipt in a safe place. It is required as proof of purchase. If a material and manufacturing defect occurs within three years of the date of purchase, we will repair or replace the product for you free of charge, or refund the purchase price, at our discretion. This warranty service is granted provided that the faulty device and the proof of purchase (receipt) are presented within three years, along with a brief written description of the fault and of when it occurred. If the fault is covered by our warranty, we will return the fixed product or send you a new one. No new warranty period shall begin upon repair or replacement of the product.

Warranty period and statutory warranty claims
The warranty period is not renewed after a warranty service has been granted. This rule shall also apply for any replaced or repaired parts. Any damage or faults that already existed when buying the product must be reported immediately upon unpacking the product. A fee is charged for any repairs that are carried out after the end of the warranty period.

Warranty scope
The device was carefully manufactured according to the strictest quality guidelines and thoroughly tested before delivery. The warranty applies to material or manufacturing defects. This warranty does not apply to product parts that are subject to normal wear and tear and can therefore be regarded as consumable parts, e.g. rechargeable batteries, or parts that are made of glass. This warranty is void if the product has been damaged, improperly used or serviced. To ensure proper use, all instructions included in the manual must be followed carefully. All uses and actions that users are discouraged from or warned of in the manual must be avoided under all circumstances. The product is intended for private household use only, and not for commercial activities. The warranty is void, if the product is treated inappropriately, if force is applied, and in the case of any manipulation that is not carried out by our authorised service branch.

Warranty processing
To ensure your request is handled swiftly, please observe the following **Notes:**

- Please have the receipt and the article number (e.g. IAN 123456) ready as proof of purchase for all enquiries.
- Please refer to the type plate on the product, an engraving on the product, the cover of the manual (bottom left) or the sticker on the back or base of the product to find out the product number.
- In the case of any malfunctions or other defects, please call or email the service department indicated below as a first step.
- After your product has been registered as faulty, you can send it to the specified service address, free of charge. Please include the proof of purchase (receipt) and information about the defect and about when it occurred.

Service

GB
Service Great Britain
Tel.: 00800 80040044
E-Mail: administration@mynetsend.de

IAN 444042_2307

Please have the receipt and the article number (e.g. IAN 123456) ready as proof of purchase for all enquiries.

You can find an up-to-date version of the operating instructions at: www.citygate24.de

You can download this and many other manuals, product videos and installation software at **www.lidl-service.com**.
Scanning the QR code on the front page will take you directly to the Lidl Service web page (www.lidl-service.com) where you can access the user instructions by entering the item number (IAN) 123456_7890.

Operation

1. Press the rectangular switch 10 to switch between summer and winter modes.
2. Press the round switch 9 to select the light mode.

Summer mode:
In summer mode, the following light modes can be selected: AUTO - NIGHT LIGHT - 50% ON - OFF

- Press the switch 9 once to activate AUTO mode. This will be followed by 30 seconds of illumination at approx. 600 lm, then the light will turn off automatically.
- Press the switch 9 again to activate night light mode. This mode is activated by motion and causes the floodlight to illuminate brightly.
- Press the switch 9 again to activate permanent light mode with approx. 300 lm.
- Press the switch 9 again to turn off the light.

Winter mode:
In winter mode, the following light modes can be selected: AUTO - NIGHT LIGHT - 50% ON - OFF Press:

- Press the switch 9 once to activate AUTO mode. This will be followed by 30 seconds of illumination at approx. 350 lm, then the light will switch off automatically.
- Press the switch 9 again to activate night light mode. This mode is activated by motion and causes the floodlight to illuminate brightly.
- Press the switch 9 again to activate permanent light mode with approx. 150 lm.
- Press the switch 9 again to turn off the light.

Cleaning and storage

- If you wish to stop using the product and store it away, switch it off by pressing the ON/OFF switch 10.
- Regularly inspect the product for soiling. Remove any dirt to ensure proper function of the product.
- Use only a dry, lint-free cloth for cleaning. If the product is very dirty, dampen the cloth slightly.
- When the product is not in use, store it inside the packaging in a dry place.

Troubleshooting

- = Fault
- = Cause
- = Solution

- = The product is not switching on.
- = The product is switched off.
- = Press the ON/OFF switch 10 to turn the product on.

Disposal

Note the labels on the packaging materials when sorting the waste; they are marked with abbreviations (a) and numbers (b) with the following meanings:
1-7: Plastics
20-22: Paper and cardboard
80-98: Composite materials

You can find out how to dispose of the used product by contacting your local district or city council.

In the interest of environmental protection, when the product has reached the end of its useful life, do not dispose of it as general household waste but have it properly recycled. For information on recycling centres and their opening times, please contact your local council.

Faulty or used batteries must be recycled in accordance with Directive 2006/66/EC and its amendments. Return batteries and/or the product to the local recycling facilities provided.

Risk of environmental damage from incorrect disposal of rechargeable batteries!
Batteries must not be disposed of as general household waste. They may contain toxic heavy metals* and are subject to special waste treatment. Batteries and rechargeable batteries that are not permanently fixed inside the product must be removed before disposal of the product and disposed of separately. Please ensure batteries/rechargeable batteries are fully discharged when disposed of! Wherever possible, use rechargeable batteries rather than single-use batteries.
*) Marked as followed: Cd = cadmium, Hg = mercury, Pb = lead

Warranty

Dear customer, This product comes with a 3-year warranty from the date of purchase. In the event that this product is faulty, you have legal rights against the seller of the product. These statutory rights are not restricted by our warranty as set out below.

Warranty terms
The warranty period begins with the date of purchase. Please keep the original receipt in a safe place. It is required as proof of purchase. If a material and manufacturing defect occurs within three years of the date of purchase, we will repair or replace the product for you free of charge, or refund the purchase price, at our discretion. This warranty service is granted provided that the faulty device and the proof of purchase (receipt) are presented within three years, along with a brief written description of the fault and of when it occurred. If the fault is covered by our warranty, we will return the fixed product or send you a new one. No new warranty period shall begin upon repair or replacement of the product.

Warranty period and statutory warranty claims
The warranty period is not renewed after a warranty service has been granted. This rule shall also apply for any replaced or repaired parts. Any damage or faults that already existed when buying the product must be reported immediately upon unpacking the product. A fee is charged for any repairs that are carried out after the end of the warranty period.

Warranty scope
The device was carefully manufactured according to the strictest quality guidelines and thoroughly tested before delivery. The warranty applies to material or manufacturing defects. This warranty does not apply to product parts that are subject to normal wear and tear and can therefore be regarded as consumable parts, e.g. rechargeable batteries, or parts that are made of glass. This warranty is void if the product has been damaged, improperly used or serviced. To ensure proper use, all instructions included in the manual must be followed carefully. All uses and actions that users are discouraged from or warned of in the manual must be avoided under all circumstances. The product is intended for private household use only, and not for commercial activities. The warranty is void, if the product is treated inappropriately, if force is applied, and in the case of any manipulation that is not carried out by our authorised service branch.

Warranty processing
To ensure your request is handled swiftly, please observe the following **Notes:**

- Please have the receipt and the article number (e.g. IAN 123456) ready as proof of purchase for all enquiries.
- Please refer to the type plate on the product, an engraving on the product, the cover of the manual (bottom left) or the sticker on the back or base of the product to find out the product number.
- In the case of any malfunctions or other defects, please call or email the service department indicated below as a first step.
- After your product has been registered as faulty, you can send it to the specified service address, free of charge. Please include the proof of purchase (receipt) and information about the defect and about when it occurred.

Service

GB
Service Great Britain
Tel.: 00800 80040044
E-Mail: administration@mynetsend.de

IAN 444042_2307

Please have the receipt and the article number (e.g. IAN 123456) ready as proof of purchase for all enquiries.

You can find an up-to-date version of the operating instructions at: www.citygate24.de

You can download this and many other manuals, product videos and installation software at **www.lidl-service.com**.
Scanning the QR code on the front page will take you directly to the Lidl Service web page (www.lidl-service.com) where you can access the user instructions by entering the item number (IAN) 123456_7890.

HU

Kerti fényszóró

Bevezető

Gratulálunk új terméke vásárlásához. A vásárlással On egy kiváló minőségű termék mellett döntött. Teljesen és gondosan olvassa el ezt a használati útmutatót. Ez az útmutató a termék tartozéka és fontos tudnivalókat tartalmaz az üzembe helyezésről, illetve a kezelésről. Mindig tartson be minden biztonsági tudnivalót. Na kérdései lennének, vagy bizonytalannak érzi magát a termék használatával kapcsolatban, vegye fel a kapcsolatot a kereskedőjével vagy a szervizzel. Az útmutatót gondosan őrizze meg, továbbadás esetén adja át harmadik személynek ezt is.

Jelmagyarázat

Olvassa el a használati útmutatót!

A használati utasítás kiadási dátuma (hónap/év)

Gyártás dátuma (hónap/év)

Egyenfeszültség

Élet- és balesetveszély csecsemőkre és gyermekekre!

Tartsa be a figyelmeztetéseket és biztonsági tudnivalókat!

Robbanásveszély!

Ez a szimbólum azt jelenti, hogy a termék földelt kisfeszültséggel (SELV / PELV) működik (III. védelmi osztály).

Kárt nem nemyvisgáló por ellen (teljes érintésvédelem) és fröccsenő víz ellen védett.

Minden megrepedt védőburkolatot ki kell cserélni. Károsodás esetén azonnal helyezze üzemen kívül a terméket és forduljon a lent említett szervizhez.

Nem csak belső tér megvilágítására alkalmas

Hatótávolság

A csomagolást és a terméket környezetbarát módon juttassa hulladékba!
Környezeti károk az elemek/akkumulátorok helyteles ártalmatlanítása miatt!

Csomagolás FSC tanúsítványnyal ellátott vegyes fából

A CE-jelöléssel a gyártó megerősíti, hogy a jelen termék megfelel az érvényben lévő európai irányelveknek.

Rendeltetésszerű használat

A terméket külső terek (pl. kertek, terasszok stb.) automatikus környezeti világításhoz tervezték. A termék nem alkalmas házon belüli helyiség megvilágítására. A terméket csak magán háztartásokban való használatra tervezték. Az előbb említetektől eltérő használat vagy a termék módosítása nem megengedett, és károsodáshoz, valamint akár személyi sérüléshez is vezethet. A gyártó vagy a kereskedő nem vállal felelősséget olyan károkért, amelyek a nem rendeltetésszerű vagy teves használatból erednek.

A csomag tartalma

1 db LED-es szolár reflektor mozgásérzékelővel
1 db távtartó
1 db szerelési anyag
1 db leszúró
1 db fali tartó
1 db használati utasítás

Alkotórészek leírása

1	Reflektor szolárpanellel	7	Dübel
2	Elfordítható fej	8	Csavarok
3	Fali tartó	9	Kapcsoló (kerek) ON/OFF és világítás mód
4	Csatlakozódarab	10	Kapcsoló (négyszögletes) téli/ nyári mód
5	Leszúró 1. része	11	Szolárpanel (fixen beépítve)
6	Leszúró 2. része	12	LED-ek, 14 db (fixen beépítve)

Műszaki adatok

Modellszám:	1223-B
Szolárpanel:	5,5 V ⎓ 1,5 W
Li-Ion akku (18650):	2x 3,7 V ⎓ 1.200 mAh (nem cserélhető)
Fényforrás:	LED modul: 5,5 W (összteljesítmény) 14 db LED, nem cserélhető
Mozgásérzékelő:	Érzékelési hatótávolság: max. 10 m Érzékelési szög: kb. 90°
Fényáram:	max. 600 lm (+/- 10%)
Színhőmérséklet:	4000 K (+/- 10%)
Adókészülék frekvenciatartománya:	5800 MHz +/- 75 MHz
Max. rádiófrekvenciás teljesítmény:	0,5 mW

Biztonsági utasítások

Biztonsági utasítások

⚠ FIGYELMEZTETÉS!

ÉLET- ÉS BALESETVESZÉLY CSECSEMŐKRE ÉS GYERMEKEKRE! Gyermekeket soha ne hagyjon felügyelet nélkül a csomagolóanyaggal. Fennáll a csomagolóanyag okozta fulladásveszély. A gyermekek gyakran alábecsülik a veszélyeket. A gyermekeket mindig tartsa távol a terméktől.

- Ezt a terméket legalább 8 éves gyermekek, valamint csökkent fizikai, érzékszervi vagy mentális képességű, illetve tapasztalattal és megfelelő ismeretekkel nem rendelkező személyek akkor használhatják, ha felügyelet alatt állnak, vagy a készülék biztonságos használata vonatkozásában eligazításban részesültek, és megértették a használatból eredő veszélyeket. Gyermekek nem játszhatnak a termékkel. A termék tisztítását és karbantartását gyermekek nem végezhetik felügyelet nélkül.
- **FIGYELEM!** A termék dekorációs árucikk és nem gyerekjáték! Nem alkalmas 14 év alatti gyermekek általi használatra. A terméket tartsa gyermekektől távol.
- A terméket ne használja, ha valamilyen sérülést állapít meg rajta.
- A LED-ek nem cserélhetők. Ha a fényforrás elérte az élettartama végét, a teljes terméket ártalmatlanítani kell.
- **FIGYELEM!** Az akku nem cserélhető. Ha elhasználódott, az egész terméket ártalmatlanítani kell.

Összeszerelés

Figyelem: Óvatosan vegye ki a terméket a csomagolásból, és távolítson el minden csomagolóanyagot.

- Ellenőrizze, hogy a csomag tartalma teljes-e.
- Ellenőrizze, hogy a termék vagy egyes alkatrészei nem károsodtak-e. Ha igen, akkor ne használja a terméket. Forduljon a forgalmazóhoz a megadott szervizadatok segítségével.
- Dugja össze a reflektort (lásd a C képet).
- A fali szereléshez (ajánlott szerelési magasság: 3 m) használjon csavarokat 8 és dübelt 7 (lásd a D + E képet).

Figyelem: A mellékelt szerelési segédanyag szokásos, szilárd falazathoz megfelelő. Tájékozódjon, hogy milyen szerelési segédanyag megfelelő az Ön által választott szerelési alaphoz. Ha szükséges, tájékozódjon erről szakembernél.

Figyelem: Ügyeljen arra, hogy a fali tartót helyesen szerelje fel. Vegye alapul az D képet.

- Rajzolja át a felszerelés helyén a fali tartón lévő vezetőlyukak helyzetét a falra (lásd az E képet).
- Fúrjon két lyukat (ø 6 mm) és helyezzen bele megfelelő dübelt 7.
- Csavarozza fel a fali tartót 3, amely során a csavarokat 8 átdugja a vezetőlyukakon a dübelekbe 7, és meghúzza őket (lásd az E és G képet).

Kezelés

1. Nyomja meg a négyszögletes kapcsolót 10 a nyári vagy a téli üzemmód kiválasztásához.
2. Nyomja meg a kerek kapcsolót 9 a világítási mód vezérléséhez.

Nyári mód:
Nyári módban a következő világítási módok közül választhat:
AUTO - ÉJSZAKAI VILÁGÍTÁS - 50% BE - KI

- Nyomja meg a kapcsolót 9 egyszer az AUTO mód kiválasztásához. Ha ez aktiválva van, a lámpa 30 mp-ig kb. 600 lm-nel világít, majd automatikusan kikapcsol.
- Nyomja meg a kapcsolót 9 ismét az éjszakai világítási mód kiválasztásához. Ez mozgásra aktiválódik és a reflektor fényesen világít.
- Nyomja meg a kapcsolót 9 ismét a folyamatos világítási módhoz, ez kb. 300 lm.
- Nyomja meg ismételten a kapcsolót 9 a készülék kikapcsolásához.

Téli mód:
Téli módban a következő világítási módok közül választhat: AUTO - ÉJSZAKAI VILÁGÍTÁS - 50% BE - KI megnyomása:

- Nyomja meg a kapcsolót 9 egyszer az AUTO mód kiválasztásához. Ha ez aktiválva van, a lámpa 30 mp-ig kb. 350 lm-nel világít, majd automatikusan kikapcsol.
- Nyomja meg a kapcsolót 9 ismét az éjszakai világítási mód kiválasztásához. Ez mozgásra aktiválódik és a reflektor fényesen világít.
- Nyomja meg a kapcsolót 9 ismét a folyamatos világítási módhoz, ez kb. 150 lm.
- Nyomja meg ismételten a kapcsolót 9 a készülék kikapcsolásához.

Tisztítás és tárolás

- Kapcsolja ki a terméket a BE/KI kapcsoló 10 megnyomásával, ha a terméket már nem használja és tárolni kívánja.
- Rendszeresen ellenőrizze a terméket, hogy nem szennyezett-e. A termék zavartalan működése érdekében távolítsa el ezeket.
- A tisztításhoz száraz, szösszementes kendőt használjon. Makacs szennyeződések esetén enyhén nedvesítse be a kendőt.
- Ha nem használja a terméket, száraz helyen, a csomagolásban tárolja.

Hibaelhárítás

- = Hiba
- = Ok
- = Megoldás

- = A termék nem kapcsol be.
- = A termék ki van kapcsolva.
- = Nyomja meg a BE /KI kapcsoló gombot 10 a termék bekapcsolásához.

Hulladékként ártalmatlanítás

Vegye figyelembe a csomagolóanyagok jelöléseit a hulladékok szétválasztásnál, ezeket rövidítések (a) és számok (b) jelölik az alábbi jelentéssel:
1–7: Műanyagok
20–22: Papír és karton
80–98: Kompozit anyagok
Az elhasznált termék hulladékba juttatásának lehetőségeiről érdeklődjön a helyi önkormányzatnál.

Elhasznált terméket környezetvédelmi okokból ne dobja háztartási hulladékba, hanem juttassa szelektív hulladékgyűjtő rendszerbe. A gyűjtőhelyekről és a nyitvatartási időkről érdeklődjön az illetékes önkormányzatnál.

A hibás vagy elhasznált akkumulátorokat a 2006/66/EK sz. irányelv, valamint annak módosításai szerint kell szelektív hulladékgyűjtőbe juttatni. Az akkukat és / vagy a terméket a kijelölt gyűjtőhelyeken adja le.

Környezeti károk az akkumulátorok helytelen hulladékba juttatásából eredően!
Az akkumulátorokat tilos a háztartási hulladékba juttatni. Mérgező nehézfémeket*) tartalmazhatnak és szelektív hulladékkezelést igényelnek. A készülékbe nem fixen beépített elemeket és akkukat a hulladékba helyezés előtt el kell távolítani, és külön kell ártalmatlanítani. Kérjük, az elemeket és akkukat csak lemerült állapotban leadni. Lehetőség szerint ne egyszer használatos, hanem újratölthető elemeket használjon.
*) jelölés: Cd = kadmium, Hg = higany, Pb = ólom

Garancia

Tisztelt Vásárlónk!
Erre a termékre a vásárlás dátumától számítva 3 év garanciát nyújtunk. A termék hiányosságai esetén Önt törvényes jogok illetik meg az eladóval szemben. Ezeket a törvényes jogokat az alábbiakban bemutatott garanciánk nem korlátozza.

Garanciafeltételek
A garanciális időtartam a vásárlás dátumától kezdődik. Kérjük, gondosan őrizze meg az eredeti pénztárblokkot. A bizonylat a vásárlás igazolásához szükséges. Ha a termék vásárlásának dátumától számítva 3 éven belül anyag- vagy gyártási hiba lép fel, akkor a terméket - választásunk szerint - ingyenesen javítjuk, cseréljük vagy a vételárat visszatérítjük. A garancia érvényesítésének feltétele, hogy a három éves határidőn belül a hibás készüléket és a vásárlási bizonylatot (pénztárblokkot) be kell mutatni, és írásban röviden meg kell adni a hiba jellegét, valamint annak kiteltesztési idejét. Ha a hibát a nyújtott garancia lefedi, akkor On egy javított vagy egy új terméket kap vissza. A termék javításával vagy cseréjével nem kezdődik új garanciaidőszak.

Garanciaidőszak és törvény szerinti hibaelhárítás
A garanciaidőszakot a garancia érvényesítése nem hosszabbítja meg. Ez a cserélt és a javított termékekre is érvényes. Az esetleges, már a vásárláskor fennálló sérüléseket és hiányosságokat haladéktalanul a kicsomagolást követően jelenteni kell. A garanciaidőszak lejárta után felmerülő javítási igények díjkötelesek.

Garancia terjedelme
A készüléket szigorú minőségi irányelvek szerint, nagy gondossággal gyártottuk, és kiszállítás előtt alapos ellenőrzésnek vetettük alá. A garancia anyag- és gyártási hibákra vonatkozik. A garancia nem terjed ki olyan termékrészekre, amelyek ki vannak téve a szokásos elhasználódásnak, és ezért kopó alkatrészek számítanak, ill. a törékeny elemek sérüléseire, pl.: kapcsoló, akkumulátor vagy üveg alkatrészek. A garancia nem érvényes a termék rongálódása, nem szakszerű használata vagy karbantartása esetén. A termék szakszerű használatához minden a kezelési útmutatóban szereplő utasítást pontosan be kell tartani. A felhasználási célokat és tevékenységeket, amelyektől a kezelési útmutató a felhasználót eltanácsolja vagy óva inti, feltétlenül kerülni kell. A termék csak magáncélú használatra és nem üzleti felhasználásra készült. A terméket történő visszaélés vagy annak szakszerűtlen kezelése, erőszak alkalmazása vagy olyan beavatkozások esetén, amelyeket nem az engedélyezett szervizszolgálatunk végez, a garancia megszűnik.

A garancia érvényesítése
Hogy az On ügyét gyorsan tel tudjuk dolgozni, kérjük, tartsa be a következőket. **Figyelem:**

- Esetleges kérdéseihez készítse elő a vásárlást igazoló bizonylatot és a cikkszámot (pl.: IAN 123456).
- A cikkszámot a termék típustábláján, a gravírozott feliraton, az útmutató címoldalán (balra lent) vagy a termék elülső vagy hátoldali címkéjén találja.
- Amennyiben működési hiba vagy egyéb hiányosságok lépnek fel, először a lent megadott szervizhez forduljon telefonon vagy e-mailben.
- A hibásként regisztált terméket aztán a pénztári bizonylat (pénztárblokk) mellékelésével és a hiba valamint a hiba keletkezési idejének leírásával postaköltség nélkül elküldheti az Önnek megadott szerviz címére.

Szerviz

HU
Szerviz Magyarország
Tel.: 00800 80040044
E-Mail: administration@mynetsend.de

IAN 444042_2307

Esetleges kérdéseihez tartsa magánál igazolásképpen a vásárlási nyugtát és a cikkszámot (pl. IAN 123456).

A használati utasítás aktuális változatát itt találja meg: www.citygate24.de

A **www.lidl-service.com** oldalról ezt és sok további kézikönyvet, termékvideót és telepítő szoftvert tölthet le.
A címoldalon lévő QR kód beolvasásával közvetlenül a Lidl szervizoldalára (www.lidl-service.com) jut és a cikkszám (IAN) 123456_7890 megadásával megnyithatja a teljes kezelési útmutatót.

Beszerelés

1. Nyomja meg a négyszögletes kapcsolót 10 a nyári vagy a téli üzemmód kiválasztásához.
2. Nyomja meg a kerek kapcsolót 9 a világítási mód vezérléséhez.

Nyári mód:
Nyári módban a következő világítási módok közül választhat:
AUTO - ÉJSZAKAI VILÁGÍTÁS - 50% BE - KI

- Nyomja meg a kapcsolót 9 egyszer az AUTO mód kiválasztásához. Ha ez aktiválva van, a lámpa 30 mp-ig kb. 600 lm-nel világít, majd automatikusan kikapcsol.
- Nyomja meg a kapcsolót 9 ismét az éjszakai világítási mód kiválasztásához. Ez mozgásra aktiválódik és a reflektor fényesen világít.
- Nyomja meg a kapcsolót 9 ismét a folyamatos világítási módhoz, ez kb. 300 lm.
- Nyomja meg ismételten a kapcsolót 9 a készülék kikapcsolásához.

Téli mód:
Téli módban a következő világítási módok közül választhat: AUTO - ÉJSZAKAI VILÁGÍTÁS - 50% BE - KI megnyomása:

- Nyomja meg a kapcsolót 9 egyszer az AUTO mód kiválasztásához. Ha ez aktiválva van, a lámpa 30 mp-ig kb. 350 lm-nel világít, majd automatikusan kikapcsol.
- Nyomja meg a kapcsolót 9 ismét az éjszakai világítási mód kiválasztásához. Ez mozgásra aktiválódik és a reflektor fényesen világít.
- Nyomja meg a kapcsolót 9 ismét a folyamatos világítási módhoz, ez kb. 150 lm.
- Nyomja meg ismételten a kapcsolót 9 a készülék kikapcsolásához.

Tisztítás és tárolás

- Kapcsolja ki a terméket a BE/KI kapcsoló 10 megnyomásával, ha a terméket már nem használja és tárolni kívánja.
- Rendszeresen ellenőrizze a terméket, hogy nem szennyezett-e. A termék zavartalan működése érdekében távolítsa el ezeket.
- A tisztításhoz száraz, szösszementes kendőt használjon. Makacs szennyeződések esetén enyhén nedvesítse be a kendőt.
- Ha nem használja a terméket, száraz helyen, a csomagolásban tárolja.

Hibaelhárítás

- = Hiba
- = Ok
- = Megoldás

- = A termék nem kapcsol be.
- = A termék ki van kapcsolva.
- = Nyomja meg a BE /KI kapcsoló gombot 10 a termék bekapcsolásához.

Hulladékként ártalmatlanítás

Vegye figyelembe a csomagolóanyagok jelöléseit a hulladékok szétválasztásnál, ezeket rövidítések (a) és számok (b) jelölik az alábbi jelentéssel:
1–7: Műanyagok
20–22: Papír és karton
80–98: Kompozit anyagok
Az elhasznált termék hulladékba juttatásának lehetőségeiről érdeklődjön a helyi önkormányzatnál.

Elhasznált terméket környezetvédelmi okokból ne dobja háztartási hulladékba, hanem juttassa szelektív hulladékgyűjtő rendszerbe. A gyűjtőhelyekről és a nyitvatartási időkről érdeklődjön az illetékes önkormányzatnál.

A hibás vagy elhasznált akkumulátorokat a 2006/66/EK sz. irányelv, valamint annak módosításai szerint kell szelektív hulladékgyűjtőbe juttatni. Az akkukat és / vagy a terméket a kijelölt gyűjtőhelyeken adja le.

Környezeti károk az akkumulátorok helytelen hulladékba juttatásából eredően!
Az akkumulátorokat tilos a háztartási hulladékba juttatni. Mérgező nehézfémeket*) tartalmazhatnak és szelektív hulladékkezelést igényelnek. A készülékbe nem fixen beépített elemeket és akkukat a hulladékba helyezés előtt el kell távolítani, és külön kell ártalmatlanítani. Kérjük, az elemeket és akkukat csak lemerült állapotban leadni. Lehetőség szerint ne egyszer használatos, hanem újratölthető elemeket használjon.
*) jelölés: Cd = kadmium, Hg = higany, Pb = ólom

Garancia

Tisztelt Vásárlónk!
Erre a termékre a vásárlás dátumától számítva 3 év garanciát nyújtunk. A termék hiányosságai esetén Önt törvényes jogok illetik meg az eladóval szemben. Ezeket a törvényes jogokat az alábbiakban bemutatott garanciánk nem korlátozza.

Garanciafeltételek
A garanciális időtartam a vásárlás dátumától kezdődik. Kérjük, gondosan őrizze meg az eredeti pénztárblokkot. A bizonylat a vásárlás igazolásához szükséges. Ha a termék vásárlásának dátumától számítva 3 éven belül anyag- vagy gyártási hiba lép fel, akkor a terméket - választásunk szerint - ingyenesen javítjuk, cseréljük vagy a vételárat visszatérítjük. A garancia érvényesítésének feltétele, hogy a három éves határidőn belül a hibás készüléket és a vásárlási bizonylatot (pénztárblokkot) be kell mutatni, és írásban röviden meg kell adni a hiba jellegét, valamint annak kiteltesztési idejét. Ha a hibát a nyújtott garancia lefedi, akkor On egy javított vagy egy új terméket kap vissza. A termék javításával vagy cseréjével nem kezdődik új garanciaidőszak.

Garanciaidőszak és törvény szerinti hibaelhárítás
A garanciaidőszakot a garancia érvényesítése nem hosszabbítja meg. Ez a cserélt és a javított termékekre is érvényes. Az esetleges, már a vásárláskor fennálló sérüléseket és hiányosságokat haladéktalanul a kicsomagolást követően jelenteni kell. A garanciaidőszak lejárta után felmerülő javítási igények díjkötelesek.

Garancia terjedelme
A készüléket szigorú minőségi irányelvek szerint, nagy gondossággal gyártottuk, és kiszállítás előtt alapos ellenőrzésnek vetettük alá. A garancia anyag- és gyártási hibákra vonatkozik. A garancia nem terjed ki olyan termékrészekre, amelyek ki vannak téve a szokásos elhasználódásnak, és ezért kopó alkatrészek számítanak, ill. a törékeny elemek sérüléseire, pl.: kapcsoló, akkumulátor vagy üveg alkatrészek. A garancia nem érvényes a termék rongálódása, nem szakszerű használata vagy karbantartása esetén. A termék szakszerű használatához minden a kezelési útmutatóban szereplő utasítást pontosan be kell tartani. A felhasználási célokat és tevékenységeket, amelyektől a kezelési útmutató a felhasználót eltanácsolja vagy óva inti, feltétlenül kerülni kell. A termék csak magáncélú használatra és nem üzleti felhasználásra készült. A terméket történő visszaélés vagy annak szakszerűtlen kezelése, erőszak alkalmazása vagy olyan beavatkoz